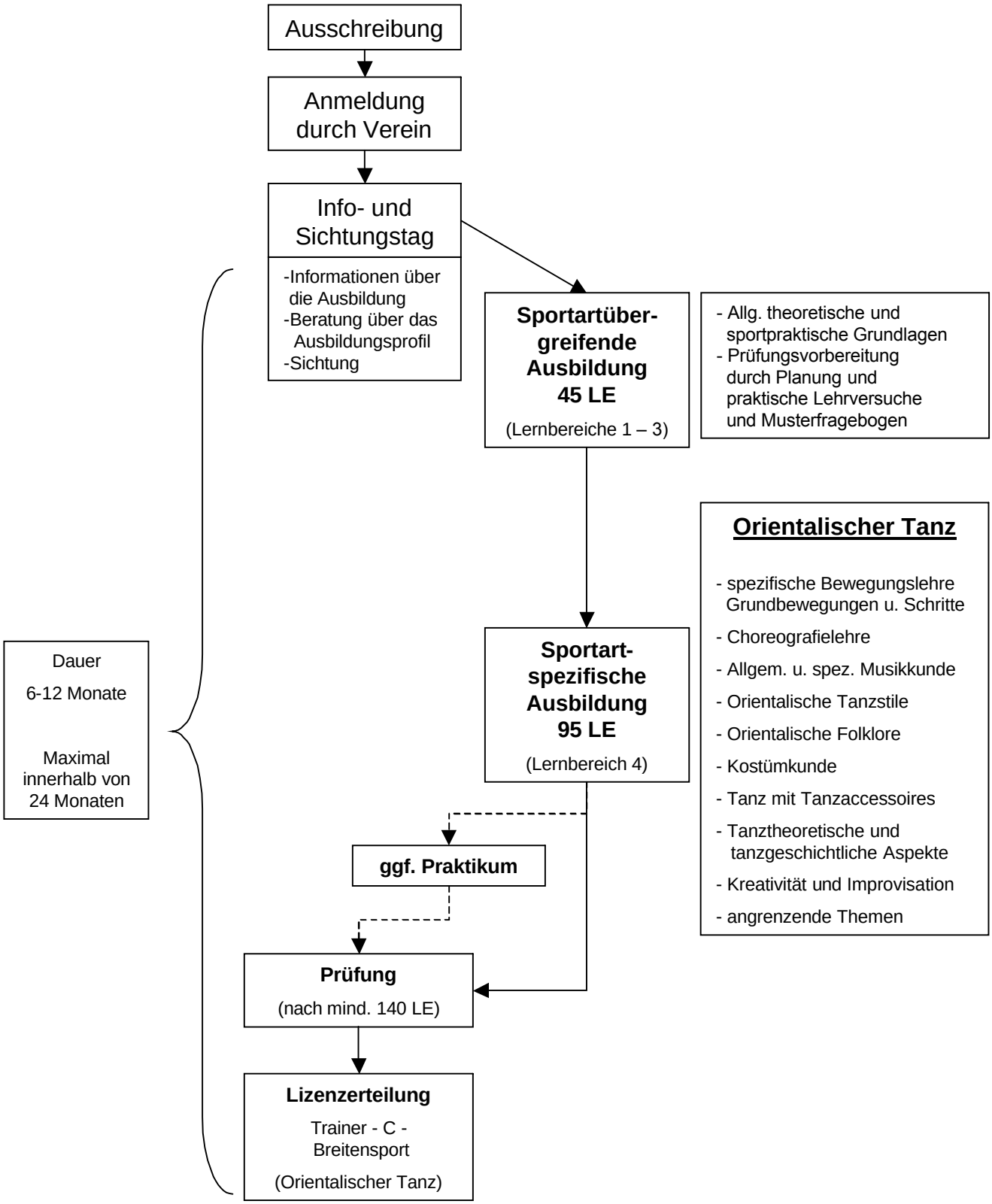Übersicht zur Ausbildung zum/r
Trainer/in - C - Breitensport (Orientalischer Tanz)